

## 承诺书

长寿区凤城街道办事处、各主管部门:

兹有长寿区益民街6号1单元加装电梯需要,现长寿区益民街6号1单元业主代表等14名业主承诺,居民内部已全部协调好意见,楼栋内利害相关人对本楼栋加装电梯事宜知情且同意,涉及道路、绿化事宜自行协调;涉及水电气讯管网线路迁改,定告知相关部门,严格按照相关流程进行申报改迁。

如有虚假,后果自负。

承诺人:



2024年8月21日

# 申请书

凤城 乡镇政府（街道办事处）：

我们是 长寿区 区（县）慈航街 路 6 号 1 单元住户，本单元（楼栋）共计 7 层，共 28 名业主，专有部分面积共 1 平方米，未被纳入征收范围。

我们依据《重庆市既有住宅增设电梯管理办法》第六条有关申请的规定，经本单元（楼栋）内专有部分面积占比  $\frac{2}{3}$  的业主且人数占比  $\frac{2}{3}$  的业主参与表决，并经参与表决的专有部分面积占比  $\frac{3}{4}$  的业主且参与表决人数占比  $\frac{3}{4}$  的业主同意，特向贵单位申请安装电梯。

特此申请。

2024 年 4 月 20 日

## 授权委托书

委托人：壹茂街6号1单元楼栋 陈朝芬(名字)等14

位业主(名单附后)，联系电话：18932754708。

受委托人：陈中街 (名字)，身份证号：

510221194904062731，联系电话：15823473725。

委托事项：

因 锦 区(县) 壹茂街 路 6 号

/ 小区 / 栋 1 单元住户增设电梯事宜，

委托人特委托受委托单位办理有关手续。

委托权限：一般授权(或特别授权)，包括代为提交申请、委托设计、公开征求意见、与业主进行协调、代为领取部门联合审查意见表等。

2024 年 4 月 6 日

### 委托人名单

序号	姓名	身份证号	房号	联系电话	签名(盖手印)
1	陈中德		9 6-3		陈中德
2	梁平		4-2		梁平
3	李素芳		6-1		李素芳
4	肖小玉		4-3		肖小玉
5	郑文波		4-4		郑文波
6	陈朝芳		3-4		陈朝芳
7	胡小岩		5-1		胡小岩
8	胡永强		5-2		胡永强
9	王永波		7-3		王永波
10	谭永林		7-2		谭永林
11	王长会		5-3		王长会
12	邹光忠		6-2		邹光忠
13	刘雪岩		7-1		刘雪岩
14	陈发明		7-1		陈发明
15	王金全		3-3		王金全
16	焦倩		2-4		焦倩
17	孙廷财		4-1		孙廷财
18	甘珍		6-4		甘珍
19	董征宇		5-4		董征宇
20	李向本		7-4		李向本
21					
22					
23					
24					
25					
26					
27					
28					

## 业主书面同意意见

嘉 区(县) 瑞茂街 路 6 号      / 小区      / 栋

1 单元增设电梯施工图，取得了以下业主书面同意：

序号	姓名	身份证号	房号	联系电话	签名(盖手印)
1	陈平德		6-3		陈平德
2	梁平		4-2		梁平
3	李孝芳		6-1		李孝芳
4	胡小玉		4-3		胡小玉
5	<del>郑文波</del>		<del>4-4</del>		<del>郑文波</del>
6	郑文波		4-4		郑文波
7	陈朝芳		3-4		陈朝芳
8	胡小容		5-1		胡小容
9	胡永强		5-2		胡永强
10	王永波		7-3		王永波
11	谭永林		7-2		谭永林
12	王长会		5-3		王长会
13	邹光忠		6-2		邹光忠
14	刘雪琴		7-1		刘雪琴
15	陈发羽		<del>4-1</del>		陈发羽
16	王金奎		<del>3-3</del>		王金奎
17	魏佳川		2-4		魏佳川
18	孙廷财		4-1		孙廷财
19	林珍		6-4		林珍
20	董征宇		5-4		董征宇
21	李平书		7-6		李平书
22	李平书		7-2		李平书
23	曹立志		1-1		曹立志
24					

## 增设电梯费用分担协议

经长寿区益茂街6号1单元业主协商同意增设电梯，  
就增设电梯工程费用达成如下协议，费用含电梯的建设、运行、  
保养维修等费用。

- 一、自愿出资。
- 二、按楼层按户分摊。
- 三、从低层往高层逐层递增。

业主签字按印：

陈中德	孙廷珍	佳川平	2-4	
胡小岩	李泽木			
陈朝芳	邹光忠			
王金全	黄敏			
杨小兰	刘秀琴			
梁平	李素芬			

2024年10月6日



# 长寿区益民街6号1单元增设电梯工程公示图（变更后）

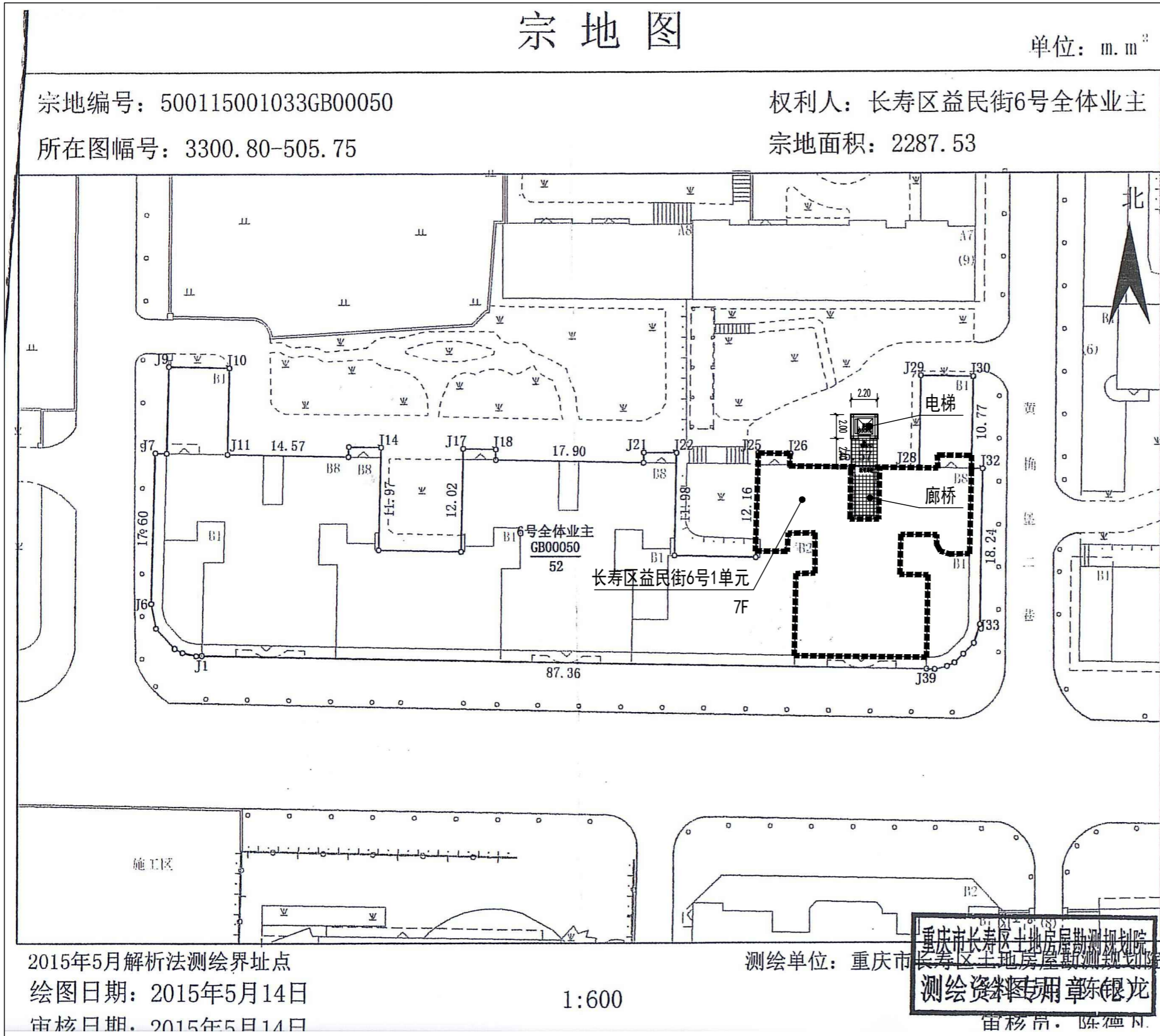

总平面布置图 1:100

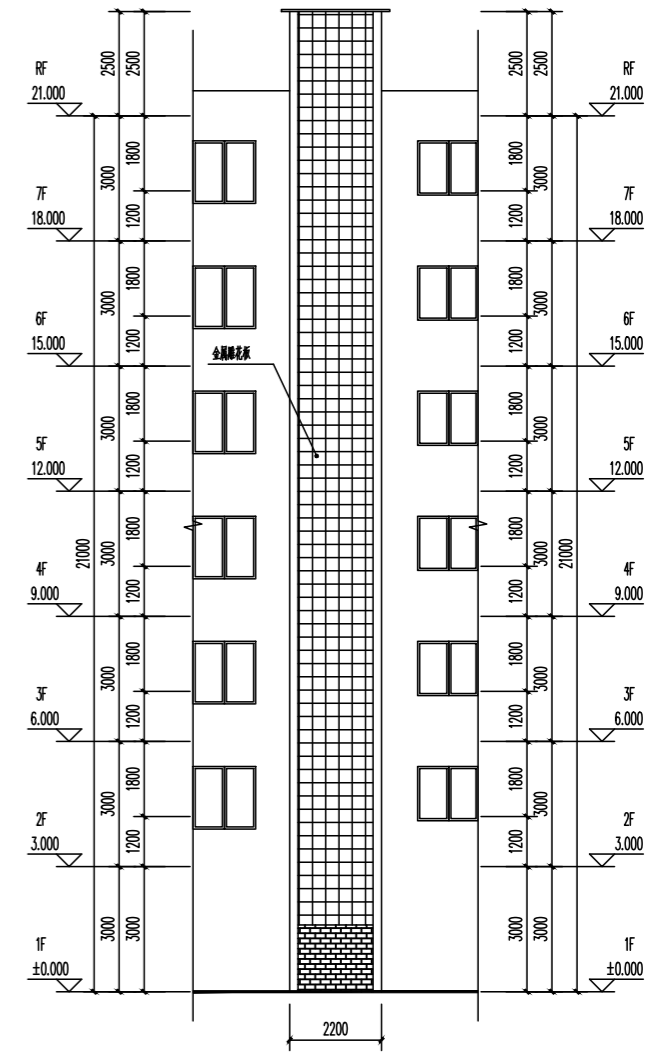
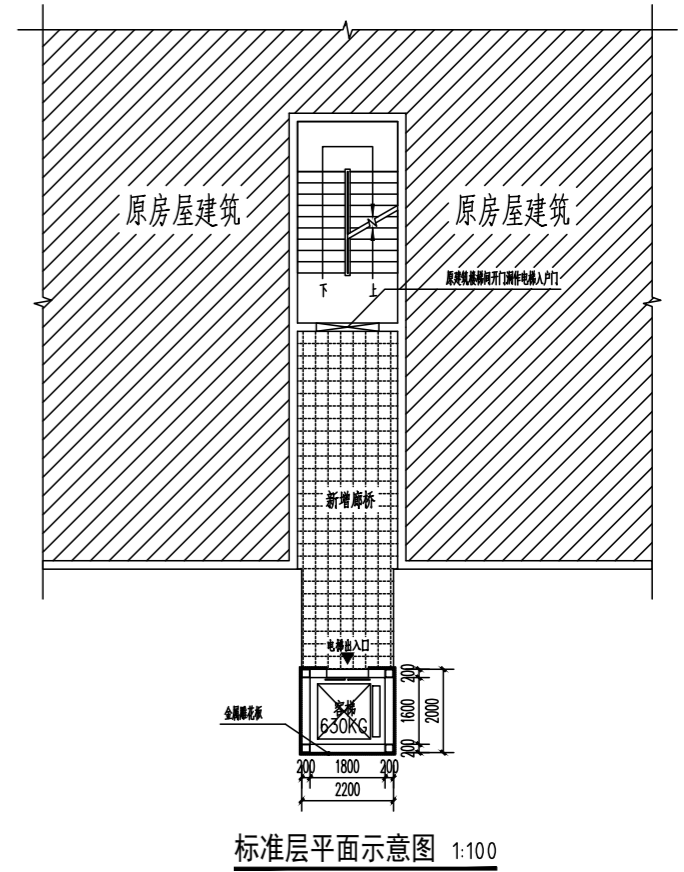

重庆市长寿区土地房屋勘测规划院  
 测绘资料专用章  
 陈德龙